



FICHA TÉCNICA REFERENCIAL DE PUNTOS CRÍTICOS PARA EL CIERRE DE BRECHA, EN EL SECTOR MOLINOPAMPA, DEL DISTRITO DE MOLINOPAMPA, PROVINCIA DE CHACHAPOYAS, DEPARTAMENTO DE AMAZONAS.

FTR-CB-PREV N° 0243-2026-ANA-AAA.M-ALA.UTC

PROPUESTA TECNICA: LIMPIEZA, DESCOLMATACIÓN Y CONSTRUCCION DE MURO DE GAVION EN LA MARGEN IZQUIERDA DEL RÍO MOLINO, SECTOR MOLINOPAMPA, DISTRITO MOLINOPAMPA, PROVINCIA DE CHACHAPOYAS, DEPARTAMENTO DE AMAZONAS.

1. UBICACIÓN:

AAA MARAÑÓN ALA UTCUBAMBA Fecha 14/04/2026

1.1. Ubicación política

Departamento AMAZONAS Provincia CHACHAPOYAS Distrito MOLINOPAMPA Sector MOLINOPAMPA

1.2. Ubicación hidrográfica

Unidad hidrográfica CUENCA UTCUBAMBA Cuerpo de agua RIO MOLINO

1.3. Ubicación geográfica - Coordenadas UTM (Datum: WGS 84)

	Inicial			Final			Margen	Observación
	Este (X):	Norte (Y):	Zona	Este (X):	Norte (Y):	Zona		
TRAMO 1	203963	9314241	18 M	204762	9312639	18 M	Eje de rio	Limpieza y Descolmatacion L=2430 m
TRAMO 2	203963	9314241	18 M	203956	9314185	18 M	Izquierda	Muro de Gavion L=70 m
TRAMO 3	204275	9313518	18 M	204300	9313465	18 M	Izquierda	Muro de Gavion L=100 m
TRAMO 4	204404	9313344	18 M	204420	9313238	18 M	Izquierda	Muro de Gavion L=115 m
TRAMO 5	204442	9313139	18 M	204455	9312894	18 M	Izquierda	Muro de Gavion L=310 m
TRAMO 6	204516	9312793	18 M	204539	9312735	18 M	Izquierda	Muro de Gavion L=100 m
TRAMO 7	204584	9312698	18 M	204649	9312667	18 M	Izquierda	Muro de Gavion L=90 m

2. EVALUACIÓN DE LA ZONA EXPUESTA:

2.1 Tipo de peligro

inundacion ☒ flujo de detritos ☐ erosion fluvial ☒

2.2. Nivel de Peligro

Alto ☐ Muy Alto ☒

2.3. Geología

Geomorfológicamente el área de estudio está localizada en la zona Nor -Oriente del Perú, al Sur Este de la Ciudad de Bagua Grande. La geología del sector de ceja de selva se caracteriza por diversas formaciones sedimentarias cretácicas y terciarias todas afectadas por importantes deformaciones tectónicas de fallas y pliegues. La erosión es el principal fenómeno que está cambiando constantemente el suelo valiéndose del agua como su principal agente erosivo. El área de estudio está ubicada en la parte septentrional de la Cordillera de los Andes, comprendiendo la franja sub-andina que tiene elevaciones y valles de orientación típicamente andina. Los elementos geográficos principales que se distinguen en el área investigada son: Zona Inter-andina, Cordillera Oriental, Valles, Faja Sub-andina.

Gravoso	X	Arenas	X	Limo	-	Arcillas	-
---------	---	--------	---	------	---	----------	---

Gravoso(Mayores a 2 mm), Arenoso(2 mm - 0.1 mm) y Arcilloso(menores de 0.1 mm)

2.4. Hidrología

En la zona del proyecto no se cuenta con estaciones metereologicas ni hidrologicas que nos puedan brindar informacion para determinar el volumen de agua de las microcuencas y en funcion a ella poder dimensionar los cauces y las estructuras hydraulicas por construir

2.5. Elementos expuestos:

En la zona de intervención, se identificaron los siguientes elementos expuestos:

Nº de Habitantes	Nº de Viviendas	Tipo	Nº de I.E.P./I.E.S.	Nombre	Centros de Salud	Nombre	Otros	Nombre
1000	150	ladrillo, bloque de cemento	1	I.E. INICIAL 08	1	C.S. MOLINOPAMPA	-	-
	-	Piedra, sillar con cal ó cemento	2	C.E JOSE OLAYA	-	-	-	-
	100	Adobe ó tapia	3	I.E.P N°18061	-	-	-	-
	-	Quincha (caña con barro)			-	-	-	-
	-	Piedra con barro			-	-	-	-
	-	Madera (Pona, Tornillo,etc)			-	-	-	-
	-	Otro material			-	-	-	-

En la zona intervenida se ha identificado las siguientes áreas productivas e infraestructuras relacionadas:

Área Total (ha)	Cultivos	Área (ha)	Total cabezas de Ganado	Clase	Nº	Infraestructura afectada	Nombre	Cantid ad	Longitud (m)
205.00	Maiz	5	1330	Vacunos	1200	Bocatomas	-	6	-
	Pastos	200		Ovinos	-	Canales	-	-	-
	-	-		Camelidos	-	Puentes	-	9	90
	-	-		Equinos	30	Vias	-	-	-
	-	-		Porcinos	100	Redes Electricas	-	1	1500
	-	-		otros	-	Servicios de agua y desagüe	-	1	3000

3. PROPUESTA TECNICA:

3.1.-Estructural

Tipo	Unidad de medida	Cantidad	Descripción de la propuesta	Observaciones
MURO DE GAVIONES	km	0.785	Construcción de muro de gaviones en una longitud de 0.785 km, colocados en la margen izquierda priorizando su ubicación en sectores curvos del cauce para el control de la erosión lateral y protección de la ribera	Distribuido por tramos: T2=70 m, T3=100 m, T4=115 m, T5=310 m, T6=100 m, T7=90 m.
CONFORMACIÓN DE DIQUE CON MATERIAL PROPIO	km	0.785	Conformación de dique con material propio en una longitud de 0.785 km en la margen izquierda.	Distribuido por tramos: T2=70 m, T3=100 m, T4=115 m, T5=310 m, T6=100 m, T7=90 m.

3.2.- Medida No Estructural

Tipo	Unidad de medida	Cantidad	Descripción de la propuesta	Observaciones
LIMPIEZA Y DESCOLMATACIÓN	km	2.43	Limpeza y descolmatación del cauce en una longitud total de 2.43 km correspondiente al tramo 1 (eje del río)	

3.2.1 Acciones Complementarias

Las Municipalidades conjuntamente con el apoyo del Centro de Operaciones de Emergencia del gobierno Regional y el Instituto de Defensa Civil - INDECI, deberán de sensibilizar sobre los sistemas de alerta temprana comunitaria, mapas de evacuación, zonas seguras y ayuda humanitaria, asimismo la Autoridad Nacional del Agua debe realizar capacitaciones sobre la importancia de la delimitación de fajas marginales asociada a un ordenanza local o regional, talleres de sensibilización a la población en temas de gestión de riesgos de desastres, para que las poblaciones afectadas se encuentren preparadas a los fenómenos negativos de la naturaleza.

4. ESQUEMA DE PROPUESTA TÉCNICA:

4.1.- VISTA DE PLANTA

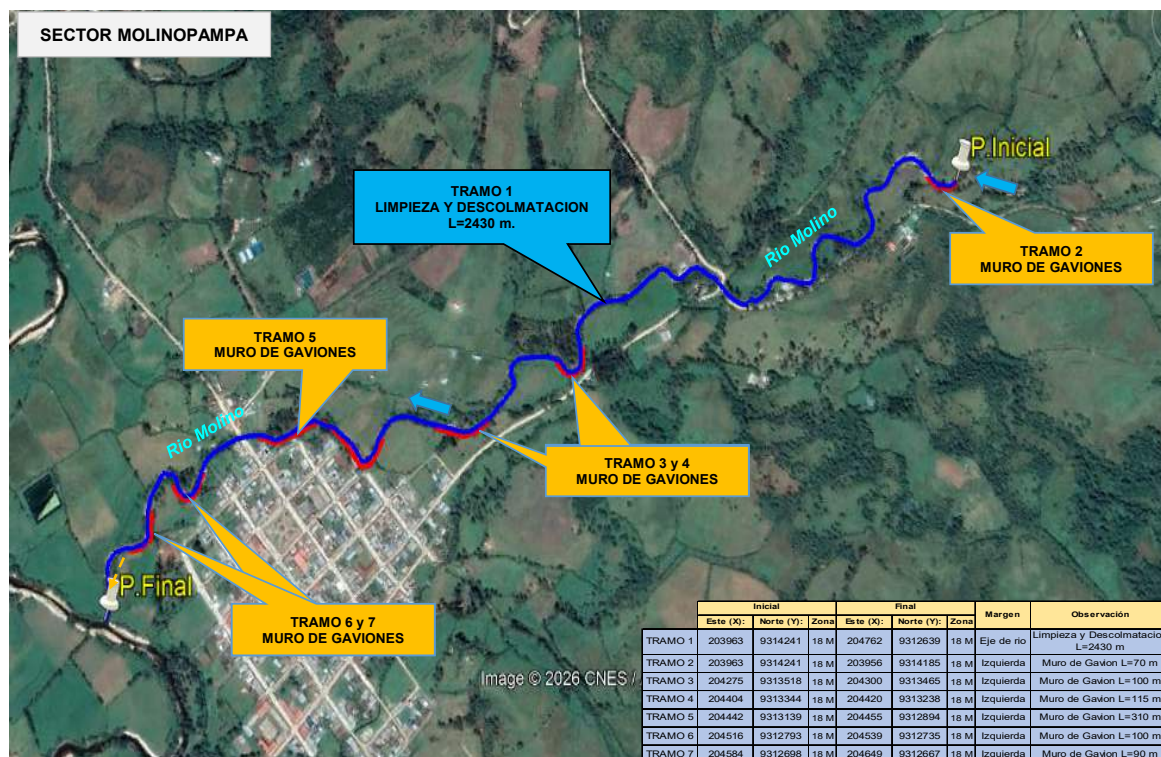

4.2.-VISTA DE PERFIL

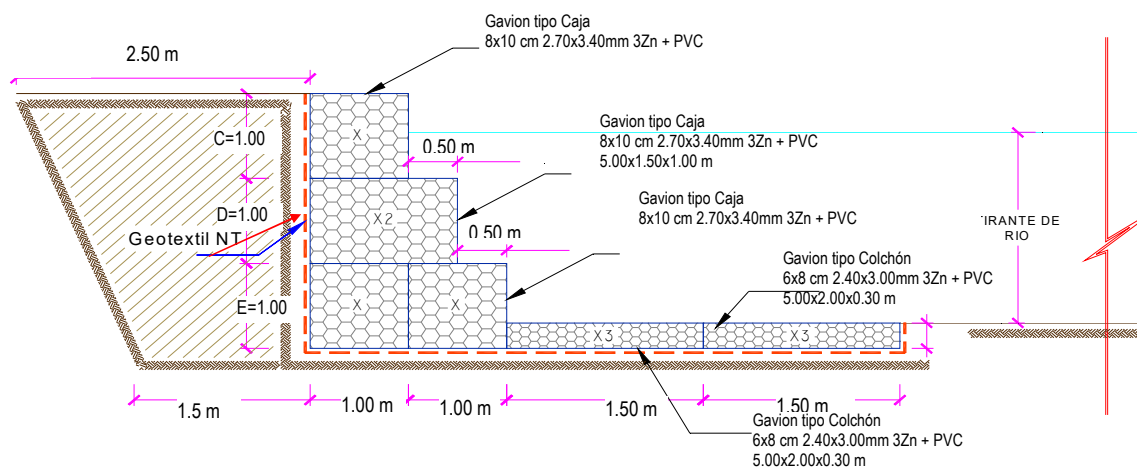

5. IMAGEN SATELITAL DE ZONA VULNERABLE (GOOGLE EARTH)**6. PANEL FOTOGRÁFICO DE ZONA VULNERABLE**

Imagen1.-Se aprecia colmatacion del cauce y densa vegetacion de cauce



Imagen 2.-Se aprecia viviendas en las riberas, vulnerable a riesgos de erosión lateral y inundación



PERÚ

Ministerio
de Desarrollo Agrario
y Riego



Imagen 3.-Se aprecia colmatación de cauce (boloneras)

7. PRESUPUESTO ESTIMADO:

ITEM	DESCRIPCIÓN	UND.	METRADO	PRECIO S/.	PARCIAL S/.
01	LIMPIEZA, DESCOLMATACIÓN (L=2430 m) Y CONSTRUCCIÓN DE MURO DE GAVIONES (L= 785.00 m.)				
01.01	TRABAJOS PROVISIONALES				3,215.44
01.01.01	CARTEL INFORMATIVO DE LA ACTIVIDAD 3.60 x 4.80 m	und	1.00	1,781.44	1,781.44
01.01.02	CASETA DE GUARDIANIA Y/O ALMACEN	m2	15.00	95.60	1,434.00
01.02	TRABAJOS PRELIMINARES				39,860.39
01.02.01	MOVILIZACIÓN Y DESMOVILIZACIÓN DE MAQUINARIA	VJE	2.00	8,103.45	16,206.90
01.02.02	HABILITACIÓN DE CAMINOS DE ACCESO	km	0.60	8,009.80	4,805.88
01.02.03	RAMPAS DE ACCESO ALA ACTIVIDAD	m3	540.00	6.25	3,375.00
01.02.04	TRAZO Y REPLANTEO	km	3.22	1,904.02	6,121.42
01.02.05	CONTROL TOPOGRAFICO	km	3.22	2,908.61	9,351.18
01.03	MOVIMIENTO DE TIERRAS				213,628.39
01.03.01	LIMPIEZA Y DESCOLMATACIÓN DEL CAUCE	m3	9,720.00	7.59	73,774.80
01.03.02	CONFORMACIÓN DE DIQUE CON MATERIAL PROPIO	m3	4,710.00	7.93	37,350.30
01.03.03	EXCAVACION PARA BASE DE PARA COLCHON ANTISOCAVANTE	m3	1,177.50	12.00	14,130.00
01.03.04	PERFILADO Y REFINE EN TALUD DE DIQUE	m2	2,355.00	3.22	7,583.10
01.03.05	ELIMINACIÓN DE MATERIAL EXCEDENTE	m3	6,806.25	11.87	80,790.19
01.04	PROTECCION C/GAVIONES Y COLCHON ANTISOCAVANTE				1,599,037.94
01.04.01	SUMINISTRO, TRANSPORTE E INSTALACION DE GEOTEXTIL NO TEJIDO	m2	7,300.50	14.00	102,207.00
01.04.02	SELECCIÓN Y ACOPIO DE PIEDRA DE CANTERA Ø = 6" @ 8"	m3	4,239.00	86.55	366,885.45
01.04.03	CARGUIO Y TRANSPORTE DE PIEDRA	m3	4,239.00	28.13	119,243.07
01.04.04	SUMINISTRO Y ARMADO DE GAVION TIPO COLCHON DE 5 X 2 X 0.30 m	Und.	314.00	733.54	230,331.56
01.04.05	SUMINISTRO Y ARMADO DE GAVION TIPO CAJA DE 5 X 1 X 1 m	Und.	471.00	609.98	287,300.58
01.04.06	SUMINISTRO Y ARMADO DE GAVION TIPO CAJA DE 5 X 1.5 X 1 m	Und.	157.00	803.45	126,141.65
01.04.07	INSTALACIÓN DE GAVION TIPO COLCHON DE 5 X 2 X 0.30 m	Und.	314.00	26.78	8,408.92
01.04.08	INSTALACIÓN DE GAVION TIPO CAJA DE 5 X1.00 X 1.00 m	Und.	471.00	35.71	16,819.41
01.04.09	INSTALACIÓN DE GAVION TIPO CAJA DE 5 X1.50 X 1.00 m	Und.	157.00	44.64	7,008.48
01.04.10	LLENADO DE GAVION TIPO COLCHON DE 5 X 2 X 0.30 m	m3	942.00	38.52	36,285.84
01.04.11	LLENADO DE GAVION TIPO CAJA DE 5 X1.00 X 1.00 m	m3	2,355.00	52.36	123,307.80
01.04.12	LLENADO DE GAVION TIPO CAJA DE 5 X1.50 X 1.00 m	m3	1,177.50	61.64	72,581.10
01.04.13	TAPADO DE GAVION TIPO COLCHON DE 5 X2.00 X 0.30 m	m2	3,140.00	13.40	42,076.00
01.04.14	TAPADO DE GAVION TIPO CAJA DE 5 X1.00 X 1.00 m	m2	2,355.00	16.74	39,422.70
01.04.15	TAPADO DE GAVION TIPO CAJA DE 5 X1.50 X 1.00 m	m2	1,177.50	17.85	21,018.38
1.05	FORESTACIÓN				8,964.64
01.05.01	HABILITACIÓN Y SUMINISTRO DE PLANTONES	Und.	523.33	8.06	4,218.04
01.05.02	EXCAVACIÓN DE HOYOS Y PLANTACION	Und.	523.33	3.13	1,638.02
01.05.03	RIEGO Y MANTENIMIENTO	Und.	523.33	5.94	3,108.58
1.06	FLETE TERRESTRE				15,000.00
01.06.01	FLETE TERRESTRE	GLB	1.00	15,000.00	15,000.00
COSTO DIRECTO					1,879,706.79
GASTOS GENERALES (10%CD)					187,970.68
UTILIDAD (10%CD)					187,970.68
SUB TOTAL					2,255,648.15
IGV (18%)					406,016.67
TOTAL					2,661,664.82
SUPERVISIÓN (5%CD)					93,985.34
SEGUIMIENTO Y MONITOREO (2%CD)					37,594.14
FICHA DEFINITIVA					20,000.00
PRESUPUESTO TOTAL					2,813,244.29

SON: DOS MILLONES OCHOCIENTOS TRECE MIL DOSCIENTOS CUARENTA Y CUATRO CON 29/100 SOLES

8. CRONOGRAMA REFERENCIAL DE LA PROPUESTA TECNICA

ITEM	ACTIVIDAD	UNIDAD	DIAS	PLAZO DE EJECUCION (DIAS)																			
				MES 01				MES 02				MES 03				MES 04				MES 05			
				I	II	III	IV	I	II	III	IV	I	II	III	IV	I	II	III	IV	I	II	III	IV
1.00	LIMPIEZA, DESCOLMATACION(L=2430 m) Y CONSTRUCCION DE MURO DE GAVIONES (L= 785.00 m.)																						
1.01	OBRAS PROVISIONALES																						
01.01.01	CARTEL INFORMATIVO DE LA ACTIVIDAD 3.60 x 4.80 m	und																					
01.01.02	CASETA DE GUARDIANA Y/O ALMACEN	m2																					
1.02	TRABAJOS PRELIMINARES																						
01.02.01	MOVILIZACION Y DESMOVILIZACION MAQUINARIA PESADA	V.JE																					
01.02.02	HABILITACION DE CAMINOS DE ACCESO	km																					
01.02.03	RAMPAS DE ACCESO ALA ACTIVIDAD	m3																					
01.02.04	TRAZO Y REPLANTEO	km																					
01.02.05	CONTROL TOPOGRAFICO	km																					
1.03	MOVIMIENTO DE TIERRAS																						
01.03.01	LIMPIEZA Y DESOLMATACION CAUCE RIO	m3																					
01.03.02	CONFORMACIÓN DE DIQUE CON MATERIAL PROPIO	m3																					
01.03.03	EXCAVACIÓN DE BASE PARA COLCHON ANTISOCAVANTE	m3																					
01.03.04	PERFILADO Y REFINE EN TALUD DE DIQUE	m2																					
01.03.05	ELIMINACIÓN DE MATERIAL EXCEDENTE	m3																					
1.04	PROTECCION C/GAVIONES Y COLCHON ANTISOCAVANTE																						
01.04.01	SUMINISTRO, TRANSPORTE E INSTALACION DE GEOTEXTIL NO TEJIDO	m2																					
01.04.02	SELECCIÓN Y ACOPIO DE PIEDRA DE CANTERA Ø = 6" @ 8"	m3																					
01.04.03	CARGUIO Y TRANSPORTE DE PIEDRA	m3																					
01.04.04	SUMINISTRO Y ARMADO DE GAVION TIPO COLCHON DE 5 X 2 X 0.30 m	Und.																					
01.04.05	SUMINISTRO Y ARMADO DE GAVION TIPO CAJA DE 5 X 1 X 1 m	Und.																					
01.04.06	SUMINISTRO Y ARMADO DE GAVION TIPO CAJA DE 5 X 1.5 X 1 m	Und.																					
01.04.07	INSTALACION DE GAVION TIPO COLCHON DE 5 X 2 X 0.30 m	Und.																					
01.04.08	INSTALACION DE GAVION TIPO CAJA DE 5 X1.00 X 1.00 m	Und.																					
01.04.09	INSTALACION DE GAVION TIPO CAJA DE 5 X1.50 X 1.00 m	Und.																					
01.04.10	LLENADO DE GAVION TIPO COLCHON DE 5 X2.00 X 0.30 m	m3																					
01.04.11	LLENADO DE GAVION TIPO CAJA DE 5 X1.00 X 1.00 m	m3																					
01.04.12	LLENADO DE GAVION TIPO CAJA DE 5 X1.50 X 1.00 m	m3																					
01.04.13	TAPADO DE GAVION TIPO COLCHON DE 5 X2.00 X 0.30 m	m2																					
01.04.14	TAPADO DE GAVION TIPO CAJA DE 5 X1.00 X 1.00 m	m2																					
01.04.15	TAPADO DE GAVION TIPO CAJA DE 5 X1.50 X 1.00 m	m2																					
01.05.	REFORESTACION																						
01.05.01	HABILITACIÓN Y SUMINISTRO DE PLANTONES	Und.																					
01.05.02	EXCAVACION DE HOYOS Y PLANTACION	Und.																					
01.05.02	RIEGO Y MANTENIMIENTO	Und.																					
1.06	FLETE TERRESTRE																						
01.06.01	FLETE TERRESTRE	GLB																					

ACTIVIDADES A REALIZAR PARA EL CUMPLIMIENTO DE LA PROPUESTA TECNICA REFERENCIAL

[illegible]

Fecha de elaboración de la ficha:

14/04/2026

NOTA : * LA PRESENTE FICHA TECNICA ES REFERENCIAL, RESPECTO AL PRESUPUESTO, METRADOS, COSTOS UNITARIOS E INSUMOS; DEBIENDO SER LA FICHA TECNICA DEFINITIVA LA QUE ESTABLEZCA EL PRESUPUESTO DE LA ACTIVIDAD U OBRA.

* LA PROPUESTA TECNICA ES REFERENCIAL Y PUEDE VARIAR DE ACUERDO AL ESTUDIO DE LA FICHA TECNICA DEFINITIVA

PRESUPUESTO REFERENCIAL DE LA PROPUESTA TECNICA

Presupuesto: LIMPIEZA, DESCOLMATACIÓN Y CONSTRUCCION DE MURO DE GAVION EN LA MARGEN IZQUIERDA DEL RÍO MOLINO, SECTOR MOLINOPAMPA, DISTRITO MOLINOPAMPA, PROVINCIA DE CHACHAPOYAS, DEPARTAMENTO DE AMAZONAS.

Lugar: SECTOR MOLINOPAMPA, DISTRITO MOLINOPAMPA, PROVINCIA DE CHACHAPOYAS, DEPARTAMENTO DE AMAZONAS

Fecha: 14/04/2026

ITEM	DESCRIPCIÓN	UND.	METRADO	PRECIO S/.	PARCIAL S/.
01	LIMPIEZA, DESCOLMATACIÓN(L=2430 m) Y CONSTRUCCION DE MURO DE GAVIONES (L= 785.00 m.)				
01.01	TRABAJOS PROVISIONALES				3,215.44
01.01.01	CARTEL INFORMATIVO DE LA ACTIVIDAD 3.60 x 4.80 m	und	1.00	1,781.44	1,781.44
01.01.02	CASETA DE GUARDIANA Y/O ALMACEN	m2	15.00	95.60	1,434.00
01.02	TRABAJOS PRELIMINARES				39,860.39
01.02.01	MOVILIZACIÓN Y DESMOVILIZACIÓN DE MAQUINARIA	VJE	2.00	8,103.45	16,206.90
01.02.02	HABILITACION DE CAMINOS DE ACCESO	km	0.60	8,009.80	4,805.88
01.02.03	RAMPAS DE ACCESO ALA ACTIVIDAD	m3	540.00	6.25	3,375.00
01.02.04	TRAZO Y REPLANTEO	km	3.22	1,904.02	6,121.42
01.02.05	CONTROL TOPOGRAFICO	km	3.22	2,908.61	9,351.18
01.03	MOVIMIENTO DE TIERRAS				213,628.39
01.03.01	LIMPIEZA Y DESCOLMATACIÓN DEL CAUCE	m3	9,720.00	7.59	73,774.80
01.03.02	CONFORMACIÓN DE DIQUE CON MATERIAL PROPIO	m3	4,710.00	7.93	37,350.30
01.03.03	EXCAVACION PARA BASE DE PARA COLCHON ANTISOCAVANTE	m3	1,177.50	12.00	14,130.00
01.03.04	PERFILADO Y REFINE EN TALUD DE DIQUE	m2	2,355.00	3.22	7,583.10
01.03.05	ELIMINACIÓN DE MATERIAL EXCEDENTE	m3	6,806.25	11.87	80,790.19
01.04	PROTECCION C/GAVIONES Y COLCHON ANTISOCAVANTE				1,599,037.94
01.04.01	SUMINISTRO, TRANSPORTE E INSTALACION DE GEOTEXTIL NO TEJIDO	m2	7,300.50	14.00	102,207.00
01.04.02	SELECCIÓN Y ACOPIO DE PIEDRA DE CANTERA Ø = 6" @ 8"	m3	4,239.00	86.55	366,885.45
01.04.03	CARGUIO Y TRANSPORTE DE PIEDRA	m3	4,239.00	28.13	119,243.07
01.04.04	SUMINISTRO Y ARMADO DE GAVION TIPO COLCHON DE 5 X 2 X 0.30 m	Und.	314.00	733.54	230,331.56
01.04.05	SUMINISTRO Y ARMADO DE GAVION TIPO CAJA DE 5 X 1 X 1 m	Und.	471.00	609.98	287,300.58
01.04.06	SUMINISTRO Y ARMADO DE GAVION TIPO CAJA DE 5 X 1.5 X 1 m	Und.	157.00	803.45	126,141.65
01.04.07	INSTALACIÓN DE GAVION TIPO COLCHON DE 5 X 2 X 0.30 m	Und.	314.00	26.78	8,408.92
01.04.08	INSTALACIÓN DE GAVION TIPO CAJA DE 5 X1.00 X 1.00 m	Und.	471.00	35.71	16,819.41
01.04.09	INSTALACIÓN DE GAVION TIPO CAJA DE 5 X1.50 X 1.00 m	Und.	157.00	44.64	7,008.48
01.04.10	LLENADO DE GAVION TIPO COLCHON DE 5 X 2 X 0.30 m	m3	942.00	38.52	36,285.84
01.04.11	LLENADO DE GAVION TIPO CAJA DE 5 X1.00 X 1.00 m	m3	2,355.00	52.36	123,307.80
01.04.12	LLENADO DE GAVION TIPO CAJA DE 5 X1.50 X 1.00 m	m3	1,177.50	61.64	72,581.10
01.04.13	TAPADO DE GAVION TIPO COLCHON DE 5 X2.00 X 0.30 m	m2	3,140.00	13.40	42,076.00
01.04.14	TAPADO DE GAVION TIPO CAJA DE 5 X1.00 X 1.00 m	m2	2,355.00	16.74	39,422.70
01.04.15	TAPADO DE GAVION TIPO CAJA DE 5 X1.50 X 1.00 m	m2	1,177.50	17.85	21,018.38
1.05	FORESTACIÓN				8,964.64
01.05.01	HABILITACIÓN Y SUMINISTRO DE PLANTONES	Und.	523.33	8.06	4,218.04
01.05.02	EXCAVACIÓN DE HOYOS Y PLANTACION	Und.	523.33	3.13	1,638.02
01.05.03	RIEGO Y MANTENIMIENTO	Und.	523.33	5.94	3,108.58
1.06	FLETE TERRESTRE				15,000.00
01.06.01	FLETE TERRESTRE	GLB	1.00	15,000.00	15,000.00
	COSTO DIRECTO				1,879,706.79
	GASTOS GENERALES (10%CD)				187,970.68
	UTILIDAD (10%CD)				187,970.68
	SUB TOTAL				2,255,648.15
	IGV (18%)				406,016.67
	TOTAL				2,661,664.82
	SUPERVISIÓN (5%CD)				93,985.34
	SEGUIMIENTO Y MONITOREO (2%CD)				37,594.14
	FICHA DEFINITIVA				20,000.00
	PRESUPUESTO TOTAL				2,813,244.29

SON: DOS MILLONES OCHOCIENTOS TRECE MIL DOSCIENTOS CUARENTA Y CUATRO CON 29/100 SOLES

NOTA: EL PRESUPUESTO ES REFERENCIAL, DEBIENDO SER LA FICHA TECNICA DEFINITIVA LA QUE ESTABLEZCA EL PRESUPUESTO FINAL DE LA ACTIVIDAD U OBRA

PLANILLA GENERAL DE METRADOS REFERENCIALES DE LA PROPUESTA TECNICA

Actividad LIMPIEZA, DESCOLMATACIÓN Y CONSTRUCCION DE MURO DE GAVION EN LA MARGEN IZQUIERDA DEL RÍO MOLINO, SECTOR MOLINOPAMPA, DISTRITO MOLINOPAMPA, PROVINCIA DE CHACHAPOYAS, DEPARTAMENTO DE AMAZONAS.

Ubicación: SECTOR MOLINOPAMPA, DISTRITO MOLINOPAMPA, PROVINCIA DE CHACHAPOYAS, DEPARTAMENTO DE AMAZONAS

Fecha: 14/04/2026

Item	Descripción	Unid.	Nro veces	Dimensiones			Parcial	Total
				Largo	Ancho	Altura		
1.00	LIMPIEZA, DESCOLMATACION(L=2430 m) Y CONSTRUCCION DE MURO DE GAVIONES (L= 785.00 m.)							
1.01	OBRAS PROVISIONALES							
01.01.01	CARTEL INFORMATIVO DE LA ACTIVIDAD 3.60 x 4.80 m	Und.						1.00
	Cartel de identificación de la Obra		1.00				1.00	
01.01.02	CASETA DE GUARDIANIA Y/O ALMACEN	m2						15.00
	caseta de guardia y/o almacen		1.00	5.00	3.00		15.00	
1.02	TRABAJOS PRELIMINARES							
01.02.01	MOVILIZACION Y DESMOVILIZACION MAQUINARIA PESADA	vje						2.00
	Movilización de maquinaria pesada		2.00				2.00	
01.02.02	HABILITACION DE CAMINOS DE ACCESO							0.60
	Habilitación de camino de acceso a la actividad	Km	1.00	0.60			0.60	
01.02.03	RAMPAS DE ACCESO ALA ACTIVIDAD							540.00
	Rampas de acceso ala actividad	m3	3.00	15.00	3.00	4	540.00	
01.02.04	TRAZO Y REPLANTEO	Km						3.22
	Limpieza y Descolmatacion		1.00	2.43			3.22	
	Gaviones		1.00	0.785				
01.02.04	CONTROL TOPOGRAFICO	Km						3.22
	Limpieza y descolmatacion		1.00	2.43			3.22	
	Gaviones		1.00	0.785				
1.03	MOVIMIENTO DE TIERRAS							
01.03.01	LIMPIEZA Y DESOLMATACION CAUCE RIO	m3						9,720.00
	Cauce estable de rio		1.00	2,430.00	10.00	0.40	9,720.00	
01.03.02	CONFORMACIÓN DE DIQUE CON MATERIAL PROPIO	m3						4,710.00
	conformación de dique con material propio		1.00	785.00	2.00	3.00	4,710.00	
01.03.03	EXCAVACIÓN DE BASE PARA COLCHON ANTISOCAVANTE	m3						1,177.50
	Excavacion de colchon antisocavante		1.00	785.00	5.00	0.30	1,177.50	
01.03.04	PERFILADO Y REFINE EN TALUD DE DIQUE	m2						2,355.00
	perfilado y refine en talud de dique		1.00	785.00		3.00	2,355.00	
01.03.05	ELIMINACIÓN DE MATERIAL EXCEDENTE	m3						6,806.25
	eliminación de material excedente		1.00	esp = 10%			6,806.25	
1.04	PROTECCION C/GAVIONES Y COLCHON ANTISOCAVANTE							
01.04.01	SUMINISTRO, TRANSPORTE E INSTALACION DE GEOTEXTIL NO TEJIDO	m2						7,300.50
	suministro, transporte e instalacion de geotextil no tejido		1.00	785.00	9.30		7,300.50	
01.04.02	SELECCIÓN Y ACOPIO DE PIEDRA DE CANTERA Ø = 6" @ 8"	m3						4,239.00
	Gavion tipo colchon 5.0 x 2.0 x 0.30 m		2	785.00	1.50	0.30	706.50	
	Gavion tipo caja 5.0 x 1.0 x 1.0 m		3	785.00	1.00	1.00	2,355.00	
	Gavion tipo caja 5.0 x 1.5 x 1.0 m		1	785.00	1.50	1.00	1,177.50	
01.04.03	CARGUIO Y TRANSPORTE DE PIEDRA	m3						4,239.00
	Carguio y transporte de piedra			4,239.00			4,239.00	
01.04.04	SUMINISTRO Y ARMADO DE GAVION TIPO COLCHON DE 5 X 2 X 0.30 m	und.						314.00
	Suministro y armado gavión tipo colchón		2	785.00			314.00	
01.04.05	SUMINISTRO Y ARMADO DE GAVION TIPO CAJA DE 5 X 1 X 1 m	und.						471.00
	Suministro y armado gavión tipo caja		3	785.00			471.00	
01.04.06	SUMINISTRO Y ARMADO DE GAVION TIPO CAJA DE 5 X 1.5 X 1 m	und.						157.00
	Suministro y armado gavión tipo caja		1	785.00			157.00	
01.04.07	INSTALACION DE GAVION TIPO COLCHON DE 5 X 2 X 0.30 m	und.						314.00
	Instalación gavión tipo colchón		2	785.00			314.00	
01.04.08	INSTALACION DE GAVION TIPO CAJA DE 5 X1.00 X 1.00 m	und.						471.00
	Instalación gavión tipo caja		3	785.00			471.00	
01.04.09	INSTALACION DE GAVION TIPO CAJA DE 5 X1.50 X 1.00 m	und.						157.00
	Instalación gavión tipo caja		1	785.00			157.00	
01.04.10	LLENADO DE GAVION TIPO COLCHON DE 5 X2.00 X 0.30 m	m3						942.00
	Llenado gavión tipo colchón		2	785.00	2.00	0.30	942.00	
01.04.11	LLENADO DE GAVION TIPO CAJA DE 5 X1.00 X 1.00 m	m3						2,355.00
	Llenado gavión tipo caja		3	785.00	1.00	1.00	2,355.00	
01.04.12	LLENADO DE GAVION TIPO CAJA DE 5 X1.50 X 1.00 m	m3						1,177.50
	Llenado gavión tipo caja		1	785.00	1.50	1.00	1,177.50	

01.04.13	TAPADO DE GAVION TIPO COLCHON DE 5 X2.00 X 0.30 m	m2						3,140.00
	Tapado gavión tipo colchón		2	785.00	2.00			3,140.00
01.04.14	TAPADO DE GAVION TIPO CAJA DE 5 X1.00 X 1.00 m	m2						2,355.00
	Tapado gavión tipo caja		3	785.00	1.00			2,355.00
01.04.15	TAPADO DE GAVION TIPO CAJA DE 5 X1.50 X 1.00 m	m2						1,177.50
	Tapado gavión tipo caja		1	785.00	1.50			1,177.50
01.05.	FORESTACION							
01.05.01	HABILITACIÓN Y SUMINISTRO DE PLANTONES	und.						523.33
	Habilitación y suministro de plantones		4	785.00				523.33
01.05.02	EXCAVACIÓN DE HOYOS Y PLANTACION	und.						523.33
	Excavación de hoyos y plantación		4	785.00				523.33
01.05.02	RIEGO Y MANTENIMIENTO	und.						523.33
	Riego y mantenimiento		4	785.00				523.33
1.06.	FLETE TERRESTRE							
1.06.01.	FLETE TERRESTRE							1.00
		glb	1	1.00				1

ESQUEMA DE LA MEDIDA ESTRUCTURAL

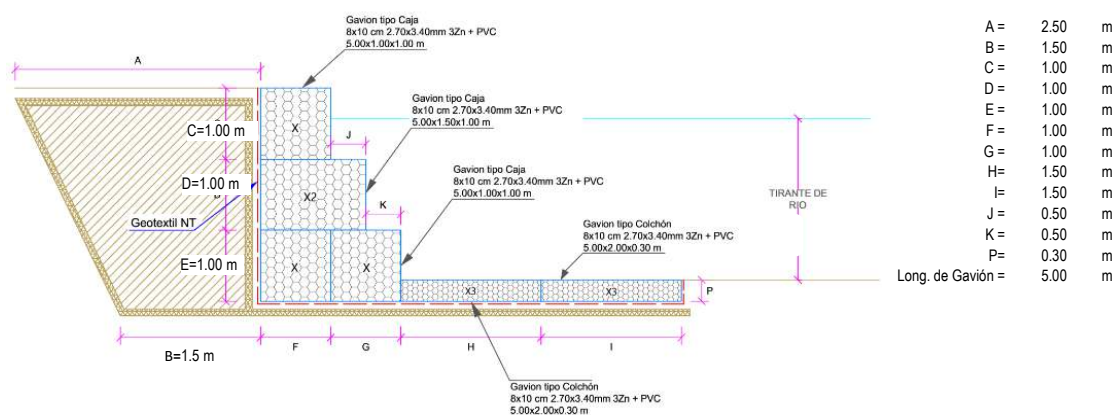

NOTA: LOS METRADOS SON REFERENCIALES, DEBIENDO SER LA FICHA TECNICA DEFINITIVA LA QUE ESTABLEZCA LOS VALORES FINALES, DE ACUERDO AL PLANTEAMIENTO ESTRUCTURAL



Análisis de precios unitarios

Presupuesto	LIMPIEZA, DESCOLMATACIÓN Y CONSTRUCCION DE MURO DE GAVION EN LA MARGEN IZQUIERDA DEL RÍO MOLINO, SECTOR MOLINOPAMPA, DISTRITO MOLINOPAMPA, PROVINCIA DE CHACHAPOYAS, DEPARTAMENTO DE AMAZONAS.						
Lugar	SECTOR MOLINOPAMAPA, DISTRITO MOLINOPAMPA, PROVINCIA DE CHACHAPOYAS, DEPARTAMENTO DE AMAZONAS						
Partida	01.01.01 CARTEL DE IDENTIFICACION DE ACTIVIDAD						
Rendimiento	und/DIA	1.0000	EQ. 1.0000	Costo unitario directo por : und		1,781.44	
Código	Descripción Recurso	Unidad	Cuadrilla	Cantidad	Precio S/.	Parcial S/.	
	Mano de Obra						
0101010003	OPERARIO	hh	1.0000	8.0000	28.94	231.52	
0101010005	PEON	hh	2.0000	16.0000	20.54	328.64	
						560.16	
	Materiales						
02041200010009	CLAVOS PARA MADERA CON CABEZA DE 2" A 4"	kg		2.0000	6.71	13.42	
0207030001	HORMIGON	m3		0.4800	40.00	19.20	
0213010001	CEMENTO PORTLAND TIPO I (42.5 kg)	bol		1.2000	26.55	31.86	
0231010001	MADERA TORNILLO	p2		70.0000	7.00	490.00	
02901500260004	GIGANTOGRAFIA SEGUN DISEÑO	und		1.0000	650.00	650.00	
						1,204.48	
	Equipos						
0301010006	HERRAMIENTAS MANUALES	%mo		3.0000	560.16	16.80	
						16.80	
Partida	01.01.02 CASETA DE GUARDIANIA Y/O ALMACEN						
Rendimiento	m2/DIA	20.0000	EQ. 20.0000	Costo unitario directo por : m2		95.60	
Código	Descripción Recurso	Unidad	Cuadrilla	Cantidad	Precio S/.	Parcial S/.	
	Mano de Obra						
0101010003	OPERARIO	hh	1.0000	0.4000	28.94	11.58	
0101010004	OFICIAL	hh	1.0000	0.4000	22.68	9.07	
0101010005	PEON	hh	1.0000	0.4000	20.54	8.22	
						28.87	
	Materiales						
02041200010005	CLAVOS PARA MADERA CON CABEZA DE 3"	kg		0.2500	6.59	1.65	
0204180008	CALAMINA GALVANIZADA e=0.14 mm	m2		0.8000	11.60	9.28	
0231010001	MADERA TORNILLO	p2		6.0000	7.00	42.00	
02310500010007	TRIPLAY LUPUNA E= 6 mm	m2		0.7500	17.24	12.93	
						65.86	
	Equipos						
0301010006	HERRAMIENTAS MANUALES	%mo		3.0000	28.87	0.87	
						0.87	
Partida	01.02.01 MOVILIZACION Y DESMOVILIZACION DE MAQUINARIAS Y EQUIPOS						
Rendimiento	glb/DIA	1.0000	EQ. 1.0000	Costo unitario directo por : glb		8,103.45	
Código	Descripción Recurso	Unidad	Cuadrilla	Cantidad	Precio S/.	Parcial S/.	
	Mano de Obra						
0101010005	PEON	hh	6.0000	48.0000	20.54	985.92	
						985.92	
	Equipos						
0301010006	HERRAMIENTAS MANUALES	%mo		3.0000	985.92	29.58	
03012200010004	CAMION PLATAFORMA 4 x 6 300 HP 19 tn	hm	0.7500	6.0000	326.80	1,960.80	
0301220011	CAMION SEMI TRAYLER 6 x4 330 HP 35 TN	hm	1.8750	15.0000	341.81	5,127.15	
						7,117.53	
Partida	01.02.02 HABILITACION DE CAMINO DE ACCESO						
Rendimiento	km/DIA	0.8000	EQ. 0.8000	Costo unitario directo por : km		8,009.80	
Código	Descripción Recurso	Unidad	Cuadrilla	Cantidad	Precio S/.	Parcial S/.	
	Mano de Obra						
0101010004	OFICIAL	hh	1.0000	10.0000	22.68	226.80	
0101010005	PEON	hh	1.0000	10.0000	20.54	205.40	
						432.20	
	Equipos						
03011800020002	TRACTOR DE ORUGAS DE 300-330 HP	hm	1.0000	10.0000	757.76	7,577.60	
						7,577.60	
Partida	01.02.03 RAMPAS DE ACCESO A LA ACTIVIDAD						
Rendimiento	m3/DIA	1,000.0000	EQ. 1,000.0000	Costo unitario directo por : m3		6.25	



Código	Descripción Recurso	Unidad	Cuadrilla	Cantidad	Precio S/.	Parcial S/.
Mano de Obra						
0101010005	PEON	hh	1.0000	0.0080	20.54	0.16
0101010010	OFICIAL (CONTROLADOR)	hh	0.1000	0.0008	22.68	0.02
						0.18
Equipos						
0301010006	HERRAMIENTAS MANUALES	%mo		3.0000	0.18	0.01
03011800020002	TRACTOR DE ORUGAS DE 300-330 HP	hm	1.0000	0.0080	757.76	6.06
						6.07
Partida	01.02.04	TRAZO Y REPLANTEO				
Rendimiento	km/DIA	0.5000	EQ. 0.5000	Costo unitario directo por : km		1,904.02
Código	Descripción Recurso	Unidad	Cuadrilla	Cantidad	Precio S/.	Parcial S/.
Mano de Obra						
0101010003	OPERARIO	hh	0.1000	1.6000	28.94	46.30
0101010005	PEON	hh	0.5000	8.0000	20.54	164.32
0101030000	TOPOGRAFO	hh	1.0000	16.0000	30.08	481.28
01010300030003	AYUDANTE DE TOPOGRAFIA	hh	0.5000	8.0000	22.68	181.44
						873.34
Materiales						
02040300010043	FIERRO 3/8"	var		0.5000	27.47	13.74
0213010001	CEMENTO PORTLAND TIPO I (42.5 kg)	bol		3.6000	26.55	95.58
02130300010003	YESO BOLSA 25 kg	bol		3.0000	20.00	60.00
0231040001	ESTACAS DE MADERA	und		50.0000	4.65	232.50
0240020001	PINTURA ESMALTE	gal		0.3500	60.17	21.06
						422.88
Equipos						
0301000014	MIRAS	día	2.0000	4.0000	17.36	69.44
0301000015	JALONES	día	4.0000	8.0000	14.96	119.68
0301000022	ESTACION TOTAL	he	1.0000	16.0000	24.53	392.48
0301010006	HERRAMIENTAS MANUALES	%mo		3.0000	873.34	26.20
						607.80
Partida	01.02.05	CONTROL TOPOGRAFICO				
Rendimiento	km/DIA	0.2000	EQ. 0.2000	Costo unitario directo por : km		2,908.61
Código	Descripción Recurso	Unidad	Cuadrilla	Cantidad	Precio S/.	Parcial S/.
Mano de Obra						
0101010004	OFICIAL	hh	0.1000	4.0000	22.68	90.72
0101010005	PEON	hh	0.5000	20.0000	20.54	410.80
0101030000	TOPOGRAFO	hh	1.0000	40.0000	30.08	1,203.20
01010300030003	AYUDANTE DE TOPOGRAFIA	hh	0.2500	10.0000	22.68	226.80
						1,931.52
Materiales						
02130300010003	YESO BOLSA 25 kg	bol		3.0000	20.00	60.00
0231040001	ESTACAS DE MADERA	und		50.0000	4.65	232.50
0240020001	PINTURA ESMALTE	gal		0.2500	60.17	15.04
						307.54
Equipos						
0301000023	NIVEL TOPOGRAFICO	hm	1.0000	40.0000	15.29	611.60
0301010006	HERRAMIENTAS MANUALES	%mo		3.0000	1,931.52	57.95
						669.55
Partida	01.03.01	LIMPIEZA Y DESCOLMATACIÓN DE CAUCE DE RIO				
Rendimiento	m3/DIA	850.0000	EQ. 850.0000	Costo unitario directo por : m3		7.59
Código	Descripción Recurso	Unidad	Cuadrilla	Cantidad	Precio S/.	Parcial S/.
Mano de Obra						
0101010003	OPERARIO	hh	1.0000	0.0094	28.94	0.27
0101010005	PEON	hh	1.0000	0.0094	20.54	0.19
						0.46
Equipos						
0301010006	HERRAMIENTAS MANUALES	%mo		3.0000	0.46	0.01
03011800020002	TRACTOR DE ORUGAS DE 300-330 HP	hm	1.0000	0.0094	757.76	7.12
						7.13
Partida	01.03.02	CONFORMACION DE DIQUE SECO C/ MAQUINARIA CON MATERIAL PROPIO				
Rendimiento	m3/DIA	810.0000	EQ. 810.0000	Costo unitario directo por : m3		7.93
Código	Descripción Recurso	Unidad	Cuadrilla	Cantidad	Precio S/.	Parcial S/.
Mano de Obra						
0101010005	PEON	hh	1.0000	0.0099	20.54	0.20
0101010010	OFICIAL (CONTROLADOR)	hh	1.0000	0.0099	22.68	0.22
						0.42



Equipos							
0301010006	HERRAMIENTAS MANUALES	%mo		3.0000	0.42		0.01
03011800020002	TRACTOR DE ORUGAS DE 300-330 HP	hm	1.0000	0.0099	757.76		7.50
							7.51
Partida	01.03.03 EXCAVACION PARA COLCHON ANTISOCAVANTE						
Rendimiento	m3/DIA	800.0000	EQ. 800.0000	Costo unitario directo por : m3		12.00	
Código	Descripción Recurso	Unidad	Cuadrilla	Cantidad	Precio S/.	Parcial S/.	
	Mano de Obra						
0101010003	OPERARIO	hh	0.1000	0.0010	28.94		0.03
0101010005	PEON	hh	1.0000	0.0100	20.54		0.21
							0.24
Equipos							
0301010006	HERRAMIENTAS MANUALES	%mo		3.0000	0.24		0.01
03011700010007	EXCAVADORA SOBRE ORUGAS 170 - 250 HP 1	hm	1.0000	0.0100	417.13		4.17
03011800020002	TRACTOR DE ORUGAS DE 300-330 HP	hm	1.0000	0.0100	757.76		7.58
							11.76
Partida	01.03.04 PERFILADO Y REFINE EN TALUD DE DIQUE						
Rendimiento	m2/DIA	1,200.0000	EQ. 1,200.0000	Costo unitario directo por : m2		3.22	
Código	Descripción Recurso	Unidad	Cuadrilla	Cantidad	Precio S/.	Parcial S/.	
	Mano de Obra						
0101010004	OFICIAL	hh	1.0000	0.0067	22.68		0.15
0101010005	PEON	hh	2.0000	0.0133	20.54		0.27
							0.42
Equipos							
0301010006	HERRAMIENTAS MANUALES	%mo		3.0000	0.42		0.01
03011700010007	EXCAVADORA SOBRE ORUGAS 170 - 250 HP 1	hm	1.0000	0.0067	417.13		2.79
							2.80
Partida	01.03.05 ELIMINACION DE MATERIAL EXCEDENTE						
Rendimiento	m3/DIA	1,200.0000	EQ. 1,200.0000	Costo unitario directo por : m3		11.87	
Código	Descripción Recurso	Unidad	Cuadrilla	Cantidad	Precio S/.	Parcial S/.	
	Mano de Obra						
0101010005	PEON	hh	1.0000	0.0067	20.54		0.14
0101010010	OFICIAL (CONTROLADOR)	hh	0.1000	0.0007	22.68		0.02
							0.16
Equipos							
0301010006	HERRAMIENTAS MANUALES	%mo		3.0000	0.16		
03011600010005	CARGADOR SOBRE LLANTAS DE 200 - 250 HP 4. yd3	hm	1.0000	0.0067	320.60		2.15
0301220010	CAMION VOLQUETE 6 x 4 330HP15 M3	hm	4.0000	0.0267	358.17		9.56
							11.71
Partida	01.04.01 SUMINISTRO E INSTALACION DE GEOTEXTIL NO TEJIDO MACTEX MT 20						
Rendimiento	m2/DIA	500.0000	EQ. 500.0000	Costo unitario directo por : m2		14.00	
Código	Descripción Recurso	Unidad	Cuadrilla	Cantidad	Precio S/.	Parcial S/.	
	Mano de Obra						
0101010003	OPERARIO	hh	1.0000	0.0160	28.94		0.46
0101010004	OFICIAL	hh	1.0000	0.0160	22.68		0.36
0101010005	PEON	hh	2.0000	0.0320	20.54		0.66
							1.48
	Materiales						
0210020009	GEOTEXTIL NO TEJIDO MACTEX MT200	m2		1.0500	11.89		12.48
							12.48
Equipos							
0301010006	HERRAMIENTAS MANUALES	%mo		3.0000	1.48		0.04
							0.04
Partida	01.04.02 SELECCIÓN Y ACOPIO DE PIEDRA DE CANTERA Ø = 6" @ 8"						
Rendimiento	m3/DIA	100.0000	EQ. 100.0000	Costo unitario directo por : m3		86.55	
Código	Descripción Recurso	Unidad	Cuadrilla	Cantidad	Precio S/.	Parcial S/.	
	Mano de Obra						
0101010004	OFICIAL	hh	1.0000	0.0800	22.68		1.81
0101010005	PEON	hh	25.0000	2.0000	20.54		41.08
							42.89
	Materiales						
02070100050005	PIEDRA MEDIANA DE 6" a 8" (comunidad)	m3		1.0000	42.37		42.37
							42.37
Equipos							
0301010006	HERRAMIENTAS MANUALES	%mo		3.0000	42.89		1.29
							1.29



Partida	01.04.03 CARGUIO Y TRANSPORTE DE PIEDRA						
Rendimiento	m3/DIA	460.0000	EQ. 460.0000	Costo unitario directo por : m3		28.13	
Código	Descripción Recurso	Unidad	Cuadrilla	Cantidad	Precio S/.	Parcial S/.	
	Mano de Obra						
0101010004	OFICIAL	hh	1.0000	0.0174	22.68	0.39	
	Equipos					0.39	
0301010006	HERRAMIENTAS MANUALES	%mo		5.0000	0.39	0.02	
03011600010005	CARGADOR SOBRE LLANTAS DE 200 - 250 HP 4. yd3	hm	0.5000	0.0087	320.60	2.79	
0301220010	CAMION VOLQUETE 6 x 4 330HP15 M3	hm	4.0000	0.0696	358.17	24.93	
						27.74	
Partida	01.04.04 SUMINISTRO Y ARMADO DE GAVION TIPO COLCHON "A" DE 5 X 2 X 0.30 m						
Rendimiento	und/DIA	16.0000	EQ. 16.0000	Costo unitario directo por : und		733.54	
Código	Descripción Recurso	Unidad	Cuadrilla	Cantidad	Precio S/.	Parcial S/.	
	Mano de Obra						
0101010004	OFICIAL	hh	1.0000	0.5000	22.68	11.34	
0101010005	PEON	hh	2.0000	1.0000	20.54	20.54	
						31.88	
	Materiales						
02043000010005	GAVION TIPO CAJA 10x12cm, CAL 2.7mm 5 x 2 x 0.5 TRIPLE und			1.0000	700.70	700.70	
						700.70	
	Equipos						
0301010006	HERRAMIENTAS MANUALES	%mo		3.0000	31.88	0.96	
						0.96	
Partida	01.04.05 SUMINISTRO Y ARMADO DE GAVION TIPO CAJA "A" DE 5 X 1 X 1 m						
Rendimiento	und/DIA	6.0000	EQ. 6.0000	Costo unitario directo por : und		609.98	
Código	Descripción Recurso	Unidad	Cuadrilla	Cantidad	Precio S/.	Parcial S/.	
	Mano de Obra						
0101010004	OFICIAL	hh	0.3750	0.5000	22.68	11.34	
0101010005	PEON	hh	0.7500	1.0000	20.54	20.54	
						31.88	
	Materiales						
02043000010006	GAVION TIPO CAJA 10x12cm, CAL 2.7mm 5 x 1 x 1 TRIPLE Z und			1.0000	577.14	577.14	
						577.14	
	Equipos						
0301010006	HERRAMIENTAS MANUALES	%mo		3.0000	31.88	0.96	
						0.96	
Partida	01.04.06 SUMINISTRO Y ARMADO DE GAVION TIPO CAJA "B" DE 5 X 1.5 X 1 m						
Rendimiento	und/DIA	8.0000	EQ. 8.0000	Costo unitario directo por : und		803.45	
Código	Descripción Recurso	Unidad	Cuadrilla	Cantidad	Precio S/.	Parcial S/.	
	Mano de Obra						
0101010004	OFICIAL	hh	0.5000	0.5000	22.68	11.34	
0101010005	PEON	hh	1.0000	1.0000	20.54	20.54	
						31.88	
	Materiales						
02043000010007	GAVION TIPO CAJA 10x12cm, CAL 2.7mm 5 x 1.5 x 1 TRIPLE und			1.0000	770.61	770.61	
						770.61	
	Equipos						
0301010006	HERRAMIENTAS MANUALES	%mo		3.0000	31.88	0.96	
						0.96	
Partida	01.04.07 INSTALACION DE GAVION TIPO COLCHON "A" 5 x 2 x 0.30						
Rendimiento	und/DIA	20.0000	EQ. 20.0000	Costo unitario directo por : und		26.78	
Código	Descripción Recurso	Unidad	Cuadrilla	Cantidad	Precio S/.	Parcial S/.	
	Mano de Obra						
0101010004	OFICIAL	hh	1.0000	0.4000	22.68	9.07	
0101010005	PEON	hh	2.0000	0.8000	20.54	16.43	
						25.50	
	Equipos						
0301010006	HERRAMIENTAS MANUALES	%mo		5.0000	25.50	1.28	
						1.28	



Partida	01.04.08 INSTALACION DE GAVION TIPO CAJA "A" 5 x 1 x 1m						
Rendimiento	und/DIA	15.0000	EQ. 15.0000	Costo unitario directo por : und		35.71	
Código	Descripción Recurso	Unidad	Cuadrilla	Cantidad	Precio S/.	Parcial S/.	
	Mano de Obra						
0101010004	OFICIAL	hh	1.0000	0.5333	22.68	12.10	
0101010005	PEON	hh	2.0000	1.0667	20.54	21.91	
						34.01	
	Equipos						
0301010006	HERRAMIENTAS MANUALES	%mo		5.0000	34.01	1.70	
						1.70	
Partida	01.04.09 INSTALACION DE GAVION TIPO CAJA "B" 5 x 1.5 x 1m						
Rendimiento	und/DIA	12.0000	EQ. 12.0000	Costo unitario directo por : und		44.64	
Código	Descripción Recurso	Unidad	Cuadrilla	Cantidad	Precio S/.	Parcial S/.	
	Mano de Obra						
0101010004	OFICIAL	hh	1.0000	0.6667	22.68	15.12	
0101010005	PEON	hh	2.0000	1.3333	20.54	27.39	
						42.51	
	Equipos						
0301010006	HERRAMIENTAS MANUALES	%mo		5.0000	42.51	2.13	
						2.13	
Partida	01.04.10 LLENADO DE GAVION TIPO COLCHON "A" DE 5 X2.00 X 0.30 m						
Rendimiento	m3/DIA	40.0000	EQ. 40.0000	Costo unitario directo por : m3		38.52	
Código	Descripción Recurso	Unidad	Cuadrilla	Cantidad	Precio S/.	Parcial S/.	
	Mano de Obra						
0101010004	OFICIAL	hh	1.0000	0.2000	22.68	4.54	
0101010005	PEON	hh	8.0000	1.6000	20.54	32.86	
						37.40	
	Equipos						
0301010006	HERRAMIENTAS MANUALES	%mo		3.0000	37.40	1.12	
						1.12	
Partida	01.04.11 LLENADO DE GAVION TIPO "A" DE 5 X 1.00 X 1.00 m						
Rendimiento	m3/DIA	30.0000	EQ. 30.0000	Costo unitario directo por : m3		52.36	
Código	Descripción Recurso	Unidad	Cuadrilla	Cantidad	Precio S/.	Parcial S/.	
	Mano de Obra						
0101010004	OFICIAL	hh	1.0000	0.2667	22.68	6.05	
0101010005	PEON	hh	8.0000	2.1333	20.54	43.82	
						49.87	
	Equipos						
0301010006	HERRAMIENTAS MANUALES	%mo		5.0000	49.87	2.49	
						2.49	
Partida	01.04.12 LLENADO DE GAVION TIPO "B" DE 5 X 1.50 X 1.00 m						
Rendimiento	m3/DIA	25.0000	EQ. 25.0000	Costo unitario directo por : m3		61.64	
Código	Descripción Recurso	Unidad	Cuadrilla	Cantidad	Precio S/.	Parcial S/.	
	Mano de Obra						
0101010004	OFICIAL	hh	1.0000	0.3200	22.68	7.26	
0101010005	PEON	hh	8.0000	2.5600	20.54	52.58	
						59.84	
	Equipos						
0301010006	HERRAMIENTAS MANUALES	%mo		3.0000	59.84	1.80	
						1.80	
Partida	01.04.13 TAPADO DE GAVION TIPO COLCHON "A" 5 X 2.00 X 0.30 m						
Rendimiento	m2/DIA	40.0000	EQ. 40.0000	Costo unitario directo por : m2		13.40	
Código	Descripción Recurso	Unidad	Cuadrilla	Cantidad	Precio S/.	Parcial S/.	
	Mano de Obra						
0101010004	OFICIAL	hh	1.0000	0.2000	22.68	4.54	
0101010005	PEON	hh	2.0000	0.4000	20.54	8.22	
						12.76	
	Equipos						
0301010006	HERRAMIENTAS MANUALES	%mo		5.0000	12.76	0.64	
						0.64	



Partida	01.04.14 TAPADO DE GAVION TIPO CAJA "A" DE 5 X1.00 X 1.00 m						
Rendimiento	m2/DIA	32.0000	EQ. 32.0000	Costo unitario directo por : m2		16.74	
Código	Descripción Recurso	Unidad	Cuadrilla	Cantidad	Precio S/.	Parcial S/.	
	Mano de Obra						
0101010004	OFICIAL	hh	1.0000	0.2500	22.68	5.67	
0101010005	PEON	hh	2.0000	0.5000	20.54	10.27	
						15.94	
	Equipos						
0301010006	HERRAMIENTAS MANUALES	%mo		5.0000	15.94	0.80	
						0.80	
Partida	01.04.15 TAPADO DE GAVION TIPO CAJA "B" DE 5 X1.50 X 1.00 m						
Rendimiento	m2/DIA	30.0000	EQ. 30.0000	Costo unitario directo por : m2		17.85	
Código	Descripción Recurso	Unidad	Cuadrilla	Cantidad	Precio S/.	Parcial S/.	
	Mano de Obra						
0101010004	OFICIAL	hh	1.0000	0.2667	22.68	6.05	
0101010005	PEON	hh	2.0000	0.5333	20.54	10.95	
						17.00	
	Equipos						
0301010006	HERRAMIENTAS MANUALES	%mo		5.0000	17.00	0.85	
						0.85	
Partida	01.05.01 HABILITACION Y SUMINISTRO DE PLANTONES						
Rendimiento	und/DIA	1,000.0000	EQ. 1,000.0000	Costo unitario directo por : und		8.06	
Código	Descripción Recurso	Unidad	Cuadrilla	Cantidad	Precio S/.	Parcial S/.	
	Mano de Obra						
0101010004	OFICIAL	hh	0.1000	0.0008	22.68	0.02	
0101010005	PEON	hh	1.0000	0.0080	20.54	0.16	
						0.18	
	Materiales						
0291010006	PLANTON NATIVO	und		1.0000	5.00	5.00	
						5.00	
	Equipos						
0301010006	HERRAMIENTAS MANUALES	%mo		3.0000	0.18	0.01	
0301220010	CAMION VOLQUETE 6 x 4 330HP15 M3	hm	1.0000	0.0080	358.17	2.87	
						2.88	
Partida	01.05.02 EXCAVACION DE HOYOS Y PLANTACION						
Rendimiento	und/DIA	60.0000	EQ. 60.0000	Costo unitario directo por : und		3.13	
Código	Descripción Recurso	Unidad	Cuadrilla	Cantidad	Precio S/.	Parcial S/.	
	Mano de Obra						
0101010004	OFICIAL	hh	0.1000	0.0133	22.68	0.30	
0101010005	PEON	hh	1.0000	0.1333	20.54	2.74	
						3.04	
	Equipos						
0301010006	HERRAMIENTAS MANUALES	%mo		3.0000	3.04	0.09	
						0.09	
Partida	01.05.03 RIEGO Y MANTENIMIENTO						
Rendimiento	und/DIA	300.0000	EQ. 300.0000	Costo unitario directo por : und		5.94	
Código	Descripción Recurso	Unidad	Cuadrilla	Cantidad	Precio S/.	Parcial S/.	
	Mano de Obra						
0101010004	OFICIAL	hh	0.1000	0.0027	22.68	0.06	
0101010005	PEON	hh	1.0000	0.0267	20.54	0.55	
						0.61	
	Equipos						
03012200050005	CAMION CISTERNA 4 x 2 (AGUA) 145 - 165 HP 2,000 GLN	hm	1.0000	0.0267	199.59	5.33	
						5.33	
Partida	01.06.01 FLETE TERRESTRE						
Rendimiento	glb/DIA		EQ.	Costo unitario directo por : glb		15,000.00	
Código	Descripción Recurso	Unidad	Cuadrilla	Cantidad	Precio S/.	Parcial S/.	
	Materiales						
0203020002	FLETE TERRESTRE	glb		1.0000	15,000.00	15,000.00	
						15,000.00	

Fecha : 09/04/2026 14:29:00



Precios y cantidades de recursos requeridos por tipo

Obra LIMPIEZA, DESCOLMATACIÓN Y CONSTRUCCION DE MURO DE GAVION EN LA MARGEN IZQUIERDA DEL RÍO MOLINO, SECTOR MOLINOPAMPA, DISTRITO MOLINOPAMPA, PROVINCIA DE CHACHAPOYAS, DEPARTAMENTO DE AMAZONAS.

Lugar SECTOR MOLINOPAMAPA, DISTRITO MOLINOPAMPA, PROVINCIA DE CHACHAPOYAS, DEPARTAMENTO DE AMAZONAS

Código	Recurso	Unidad	Cantidad	Precio S/.	Parcial S/.
MANO DE OBRA					
0101010003	OPERARIO	hh	228.5055	28.94	6,612.95
0101010004	OFICIAL	hh	4,255.6618	22.68	96,518.41
0101010005	PEON	hh	23,756.6368	20.54	487,961.32
0101010010	OFICIAL (CONTROLADOR)	hh	51.8258	22.68	1,175.41
0101030000	TOPOGRAFO	hh	180.3198	30.08	5,424.02
01010300030003	AYUDANTE DE TOPOGRAFIA	hh	57.9603	22.68	1,314.54
					599,006.65
MATERIALES					
0203020002	FLETE TERRESTRE	gib	1.0000	15,000.00	15,000.00
02040300010043	FIERRO 3/8"	var	1.6100	27.47	44.23
02041200010005	CLAVOS PARA MADERA CON CABEZA DE 3"	kg	3.7500	6.59	24.71
02041200010009	CLAVOS PARA MADERA CON CABEZA DE 2" A 4"	kg	2.0000	6.71	13.42
0204180008	CALAMINA GALVANIZADA e=0.14 mm	m2	12.0000	11.60	139.20
02043000010005	GAVION TIPO CAJA 10x12cm, CAL 2.7mm 5 x 2 x 0.5 TRIPLE ZINC	und	314.0000	700.70	220,019.80
02043000010006	GAVION TIPO CAJA 10x12cm, CAL 2.7mm 5 x 1 x 1 TRIPLE ZINC	und	471.0000	577.14	271,832.94
02043000010007	GAVION TIPO CAJA 10x12cm, CAL 2.7mm 5 x 1.5 x 1 TRIPLE ZINC	und	157.0000	770.61	120,985.77
02070100050005	PIEDRA MEDIANA DE 6" a 8" (comunidad)	m3	4,239.0000	42.37	179,606.43
0207030001	HORMIGON	m3	0.4800	40.00	19.20
0210020009	GEOTEXTIL NO TEJIDO MACTEX MT200	m2	7,665.5250	11.89	91,143.09
0213010001	CEMENTO PORTLAND TIPO I (42.5 kg)	bol	12.7920	26.55	339.63
02130300010003	YESO BOLSA 25 kg	bol	19.3200	20.00	386.40
0231010001	MADERA TORNILLO	p2	160.0000	7.00	1,120.00
0231040001	ESTACAS DE MADERA	und	322.0000	4.65	1,497.30
02310500010007	TRIPLAY LUPUNA E= 6 mm	m2	11.2500	17.24	193.95
0240020001	PINTURA ESMALTE	gal	1.9320	60.17	116.25
02901500260004	GIGANTOGRAFIA SEGUN DISEÑO	und	1.0000	650.00	650.00
0291010006	PLANTON NATIVO	und	523.3300	5.00	2,616.65
					905,748.97
EQUIPOS					
0301000014	MIRAS	día	12.8800	17.36	223.60
0301000015	JALONES	día	25.7600	14.96	385.37
0301000022	ESTACION TOTAL	he	51.5200	24.53	1,263.79
0301000023	NIVEL TOPOGRAFICO	hm	128.8000	15.29	1,969.35
0301010006	HERRAMIENTAS MANUALES	%mo			22,635.03
03011600010005	CARGADOR SOBRE LLANTAS DE 200 - 250 HP 4. yd3	hm	82.4812	320.60	26,443.47
03011700010007	EXCAVADORA SOBRE ORUGAS 170 - 250 HP 1	hm	27.5535	417.13	11,493.39
03011800020002	TRACTOR DE ORUGAS DE 300-330 HP	hm	160.0920	757.76	121,311.31
03012200010004	CAMION PLATAFORMA 4 x 6 300 HP 19 tn	hm	12.0000	326.80	3,921.60
03012200050005	CAMION CISTERNA 4 x 2 (AGUA) 145 - 165 HP 2,000 GLN	hm	13.9729	199.59	2,788.85
0301220010	CAMION VOLQUETE 6 x 4 330HP15 M3	hm	480.9479	358.17	172,261.11
0301220011	CAMION SEMI TRAYLER 6 x4 330 HP 35 TN	hm	30.0000	341.81	10,254.30
					374,951.17
Total				S/.	1,879,706.79

CRONOGRAMA REFERENCIAL DE ACTIVIDADES DE LA PROPUESTA TECNICA

Proyecto: LIMPIEZA, DESCOLMATACIÓN Y CONSTRUCCIÓN DE MURO DE GAVION EN LA MARGEN IZQUIERDA DEL RÍO MOLINO, SECTOR MOLINOPAMPA, DISTRITO MOLINOPAMPA, PROVINCIA DE CHACHAPOYAS, DEPARTAMENTO DE AMAZONAS.

Ubicación: SECTOR MOLINOPAMPA, DISTRITO MOLINOPAMPA, PROVINCIA DE CHACHAPOYAS, DEPARTAMENTO DE AMAZONAS

Fecha: 14/04/2026

PLAZO DE EJECUCION (DIAS)																							
ITEM	ACTIVIDAD	UNIDAD	DIAS																				
				MES 01				MES 02				MES 03				MES 04				MES 05			
				I	II	III	IV	I	II	III	IV	I	II	III	IV	I	II	III	IV	I	II	III	IV
1.00	LIMPIEZA, DESCOLMATACION(L=2430 m) Y CONSTRUCCION DE MURO DE GAVIONES (L= 785.00 m.)																						
1.01	OBRAS PROVISIONALES																						
01.01.01	CARTEL INFORMATIVO DE LA ACTIVIDAD 3.60 x 4.80 m	und																					
01.01.02	CASETA DE GUARDIANIA Y/O ALMACEN	m2																					
1.02	TRABAJOS PRELIMINARES																						
01.02.01	MOVILIZACION Y DESMOVILIZACION MAQUINARIA PESADA	VJE																					
01.02.02	HABILITACION DE CAMINOS DE ACCESO	km																					
01.02.03	RAMPAS DE ACCESO ALA ACTIVIDAD	m3																					
01.02.04	TRAZO Y REPLANTEO	km																					
01.02.05	CONTROL TOPOGRAFICO	km																					
1.03	MOVIMIENTO DE TIERRAS																						
01.03.01	LIMPIEZA Y DESOLMATACION CAUCE RIO	m3																					
01.03.02	CONFORMACIÓN DE DIQUE CON MATERIAL PROPIO	m3																					
01.03.03	EXCAVACIÓN DE BASE PARA COLCHON ANTISOCAVANTE	m3																					
01.03.04	PERFILADO Y REFINE EN TALUD DE DIQUE	m2																					
01.03.05	ELIMINACIÓN DE MATERIAL EXCEDENTE	m3																					
1.04	PROTECCION CIGAVIONES Y COLCHON ANTISOCAVANTE																						
01.04.01	SUMINISTRO, TRANSPORTE E INSTALACION DE GEOTEXTIL NO TEJIDO	m2																					
01.04.02	SELECCIÓN Y ACOPIO DE PIEDRA DE CANTERA Ø = 6" @ 8"	m3																					
01.04.03	CARGUIO Y TRANSPORTE DE PIEDRA	m3																					
01.04.04	SUMINISTRO Y ARMADO DE GAVION TIPO COLCHON DE 5 X 2 X 0.30 m	Und.																					
01.04.05	SUMINISTRO Y ARMADO DE GAVION TIPO CAJA DE 5 X 1 X 1 m	Und.																					
01.04.06	SUMINISTRO Y ARMADO DE GAVION TIPO CAJA DE 5 X 1.5 X 1 m	Und.																					
01.04.07	INSTALACION DE GAVION TIPO COLCHON DE 5 X 2 X 0.30 m	Und.																					
01.04.08	INSTALACION DE GAVION TIPO CAJA DE 5 X1.00 X 1.00 m	Und.																					
01.04.09	INSTALACION DE GAVION TIPO CAJA DE 5 X1.50 X 1.00 m	Und.																					
01.04.10	LLENADO DE GAVION TIPO COLCHON DE 5 X2.00 X 0.30 m	m3																					
01.04.11	LLENADO DE GAVION TIPO CAJA DE 5 X1.00 X 1.00 m	m3																					
01.04.12	LLENADO DE GAVION TIPO CAJA DE 5 X1.50 X 1.00 m	m3																					
01.04.13	TAPADO DE GAVION TIPO COLCHON DE 5 X2.00 X 0.30 m	m2																					
01.04.14	TAPADO DE GAVION TIPO CAJA DE 5 X1.00 X 1.00 m	m2																					
01.04.15	TAPADO DE GAVION TIPO CAJA DE 5 X1.50 X 1.00 m	m2																					
01.05.	REFORESTACION																						
01.05.01	HABILITACIÓN Y SUMINISTRO DE PLANTONES	Und.																					
01.05.02	EXCAVACIÓN DE HOYOS Y PLANTACION	Und.																					
01.05.02	RIEGO Y MANTENIMIENTOPO	Und.																					
1.06	FLETE TERRESTRE																						
01.06.01	FLETE TERRESTRE	GLB																					

CRONOGRAMA DE ACTIVIDADES PARA EL CUMPLIMIENTO DE OBRA

Presupuesto LIMPIEZA, DESCOLMATACIÓN Y CONSTRUCCION DE MURO DE GAVION EN LA MARGEN IZQUIERDA DEL RÍO MOLINO, SECTOR MOLINOPAMPA, DISTRITO MOLINOPAMPA, PROVINCIA DE CHACHAPOYAS, DEPARTAMENTO DE AMAZONAS.

Lugar SECTOR MOLINOPAMAPA, DISTRITO MOLINOPAMPA, PROVINCIA DE CHACHAPOYAS, DEPARTAMENTO DE AMAZONAS

Fecha 14/04/2026

ITEM	ACTIVIDAD	MES 01				MES 02				MES 03				MES 04				MES 05				MES 06			
		I	II	III	IV	I	II	III	IV	I	II	III	IV	I	II	III	IV	I	II	III	IV	I	II	III	IV
01.01	FORMULACION DE FICHA TECNICA																								
01.02	CONTRATACION																								
01.03	EJECUCION																								
01.04	SUPERVISION																								
01.05	SEGUIMIENTO																								
01.06	LIQUIDACION																								

**PERÚ****Ministerio
de Desarrollo Agrario
y Riego****MAQUINARIA QUE SE EMPLEARÁ EN LA ACTIVIDAD**

TIEMPO A LA ACTIVIDAD = 0.10 Hr

TIEMPO A LA CANTERA = 1.00 Hr

TIPO DE MÁQUINA	CANT. (UND)	TIEMPO HORAS (IDA Y VUELTA)
VEHÍCULOS TRANSPORTABLES		
CAMION SEMITRAYLER 6 X 4 330 HP 35 ton	1	0.8
TRACTOR DE ORUGAS DE 300-330 HP	1	0.2
EXCAVADORA SOBRE ORUGAS 170-250 HP (ACTIVIDAD)	2	0.4
CARGADOR SOBRE LLANTAS DE 200-250 HP 4.6 yd ³	1	0.2
CAMION PLATAFORMA 4 X 2 122 HP 8 ton	1	2.0
VEHÍCULOS AUTO TRANSPORTABLES		
CAMION VOLQUETE DE 6X4 15 m ³	5	1.0
CAMION CISTERNA 4 X 2 (AGUA) 122 HP 2,000 gl	1	0.2